IDENTYFIKACJA I USTALENIE WARTOŚCI RYNKOWEJ POJAZDU SAMOCHODOWEGO

URZĄD SKARBOWY w Białej Podlaskiej
WPŁYNĘŁO 02. LUT. 2026 SALA OBSŁUGI
podpis .....

MARKA POJAZDU:

Honda Civic

NUMER REJESTRACYJNY:

LWL 04LW

0602-SEE.715.286.2025

WŁAŚCICIEL POJAZDU:

Skarb Państwa-Urząd Skarbowy
ul. Prosta 19
21-500 Biała Podlaska

ZLECENIODAWCA:

Naczelnik Urzędu Skarbowego
ul. Prosta 19
21-500 Biała Podlaska

WARTOŚĆ RYNKOWA POJAZDU **15 000 zł**
słownie: piętnaście tysięcy zł

17 BIEGŁY SKARBOWY Izba Skarbowa w Lublinie mgr inż. Sławomir Malicki

SPORZĄDZIŁ:
Biegły Skarbowy
mgr inż. Sławomir MALICKI

Biała Podlaska, styczeń 2026 r.

WYCENA NR 7/2026 z dnia 2026-01-26

Wykonawca wyceny: mgr inż. Sławomir Malicki
Właściciel pojazdu: Skarb Państwa Urząd Skarbowy

Zadanie: ustalenie wartości rynkowej pojazdu samochodowego.

DANE IDENTYFIKACYJNE POJAZDU

Marka: Honda Typ pojazdu: Civic
Nr rej.: LWL 04LW Rok produkcji: 2008
Rodzaj pojazdu: samochód osobowy

Nr identyfikacyjny	SHHFK27808U030268
Rodzaj nadwozia	Hb5
Rodzaj silnika	Iskrowy
Pojemność skokowa silnika	1799 ccm
Moc silnika	103 kW
Skrzynia biegów	manual
Wskazanie licznika	206 229 km
Przebieg szacowany	206 229 km
Kolor nadwozia	czarny
Masa własna	1190 kg
DMC	1750 kg

OPIS ZAMONTOWANEGO W POJEŹDZIE OGUMIENIA

KOŁO	MARKA, TYP	ZUŻYCIE [%]
Lewe przednie	Kormoran 225/45ZR17 91Y	70
Prawe przednie	Kormoran 225/45ZR17 91Y	70
Lewe tylne	Kormoran 225/45ZR17 91Y	70
Prawe tylne	Kormoran 225/45ZR17 91Y	70
Zapas	Bridgeston T135/90D15 100M	60

Wyposażenie standardowe dla typu pojazdu.

OPISY DOTYCZĄCE POJAZDU

Do oględzin przedstawiono pojazd na parkingu SP ZOZ w Grabanowie.

W wyniku oględzin ustalono:

- Pojazd kompletny;
- Dobrze utrzymany;
- Zniszczona tapicerka siedzeń;
- Zarysowania nadwozia;
- Sprawny – możliwość uruchomienia;
- Ślady korozji;
- Brak książki serwisowej.

KOREKTY

WARTOŚĆ BAZOWA BRUTTO ZŁ 18 000ZŁ
NIEZBĘDNE NAPRAWY /uwzględniając amortyzację/..... – 800 ZŁ
KOREKTA OGUMIENIA ..... – 600 ZŁ

KOREKTY RÓŻNE	[%]	WARTOŚĆ [zł]
Stan utrzymania i dbałość o pojazd	-2	-360
Badanie techniczne (16.12.2024)	- 4	-720
Niewłaściwe serwisowanie	- 3	-540

KOREKTY RÓŻNE ..... – 1620 ZŁ

KOMENTARZ

1. Wycenę wykonano w oparciu o instrukcję nr 1/2016 z 17 maja 2016 r. SRzTSiRD
2. niniejsza OT w wycenie wartości uwzględnia okres eksploatacji, przebieg pojazdu, ogólny stan techniczny.

Wartość rynkowa brutto wyżej zidentyfikowanego pojazdu, określona na dzień wykonania opinii wynosi:

15 000 zł

(słownie: piętnaście tysięcy zł)

Wartość określono na podstawie:
- **notowań rynkowych**
- **korekt mających wpływ na wartość pojazdu.**

Dnia 2026-01-26 Biegły Skarbowy

17 BIEGŁY SKARBOWY
Izba Skarbowa w Lublinie
mgr inż. Sławomir Malicki

Dokumentacja fotograficzna

Foto 1

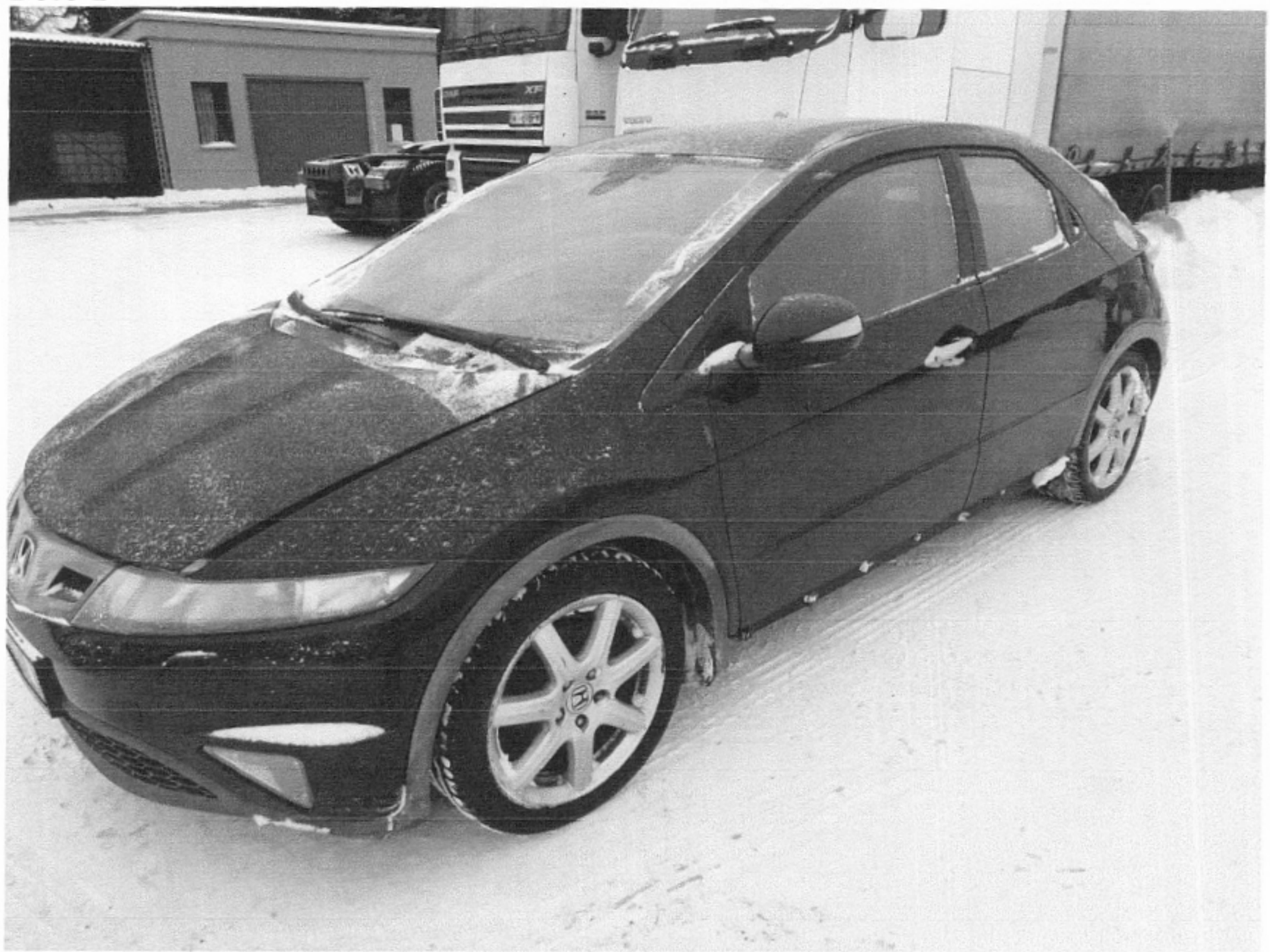

Foto 2

Foto 3

Foto 4

Foto 5

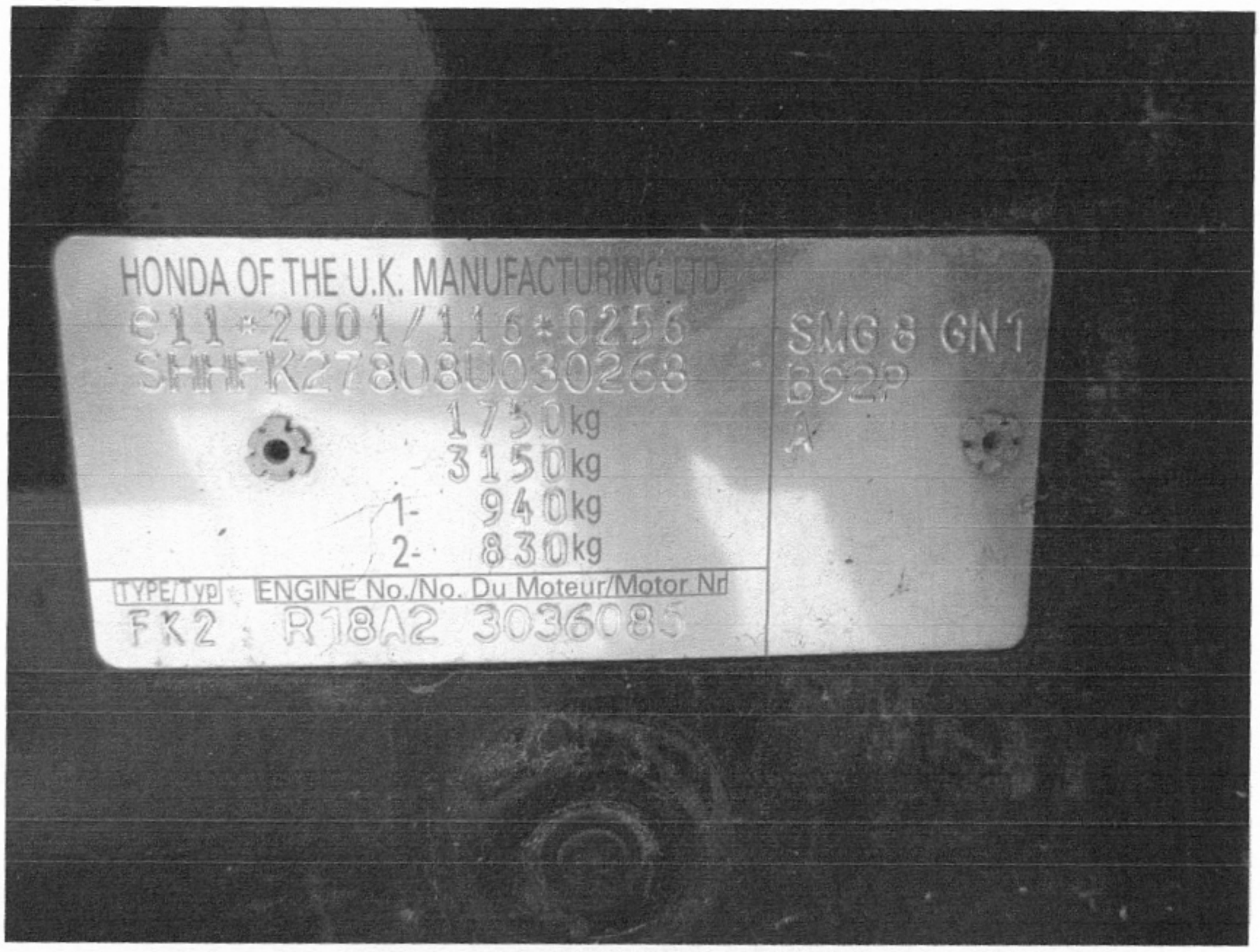
HONDA OF THE U.K. MANUFACTURING LTD
e11*2001/116*0256
SHHFK27808U030268
1750kg
3150kg
1- 940kg
2- 830kg
TYPE/Typ
ENGINE No./No. Du Moteur/Motor Nr
FK2
R18A2 3036085
SMG 8 GN1
B92P

Foto 6

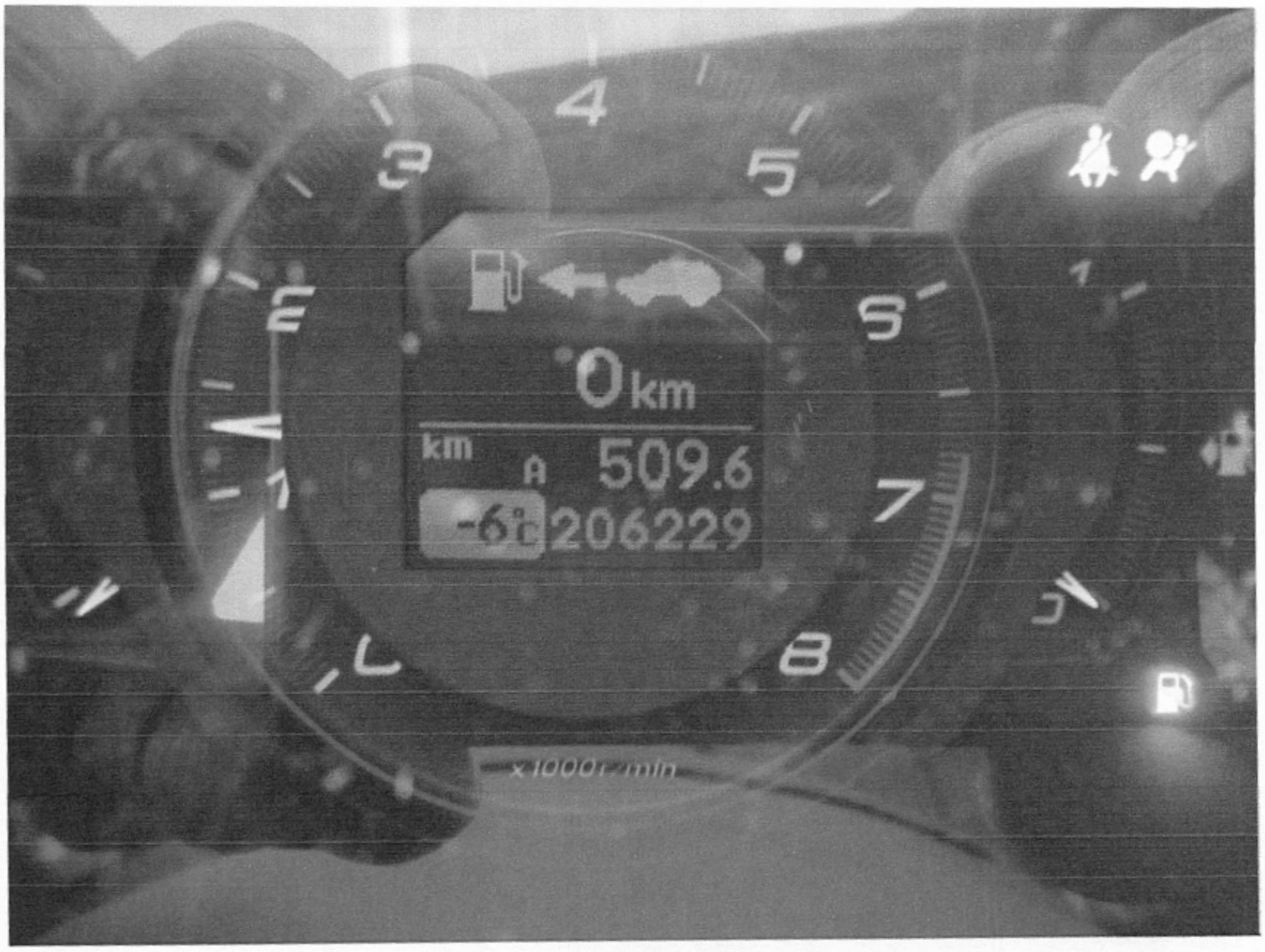
0 km
km A 509.6
-6°C 206229
x1000r/min

Foto 7

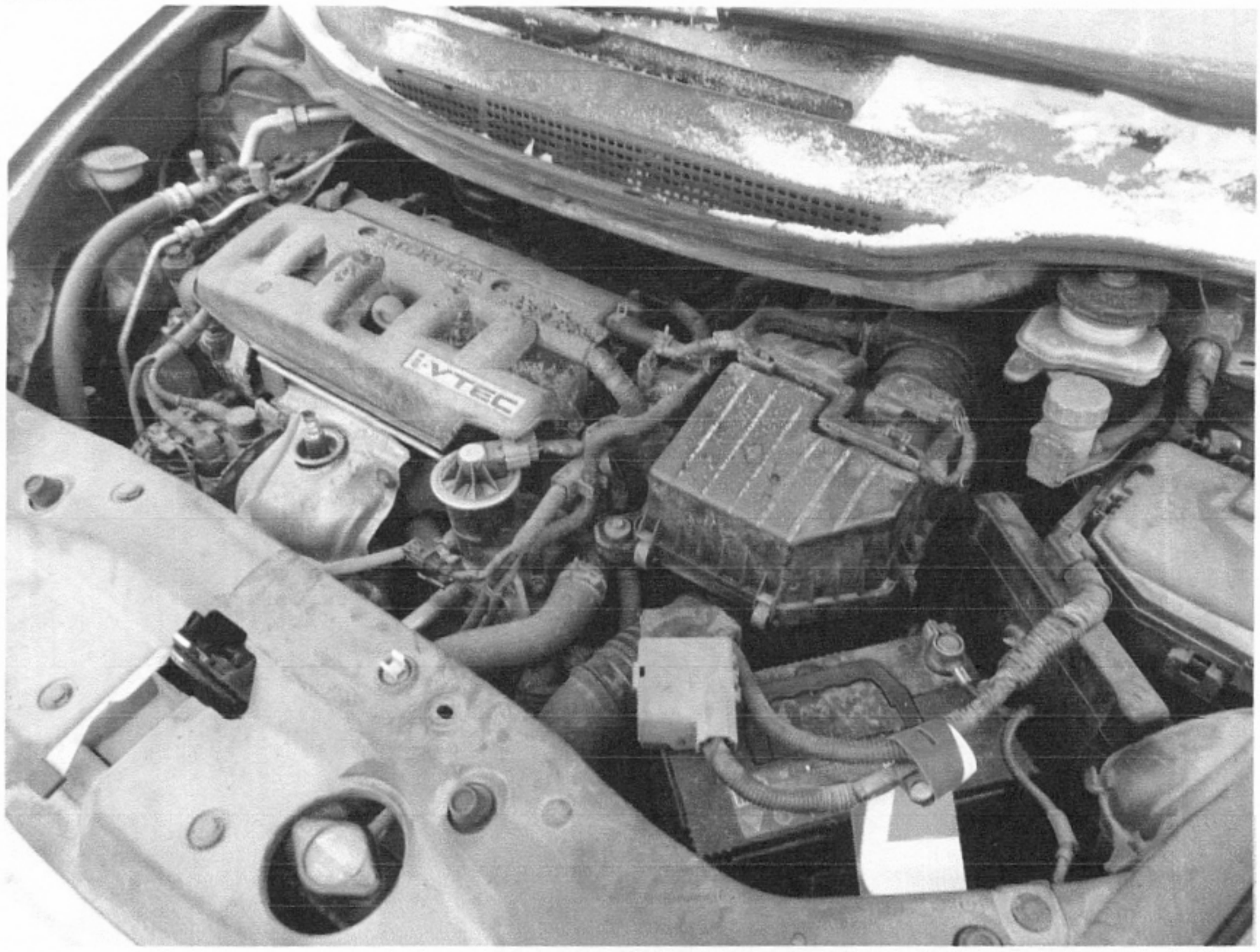

Foto 8

Foto 9

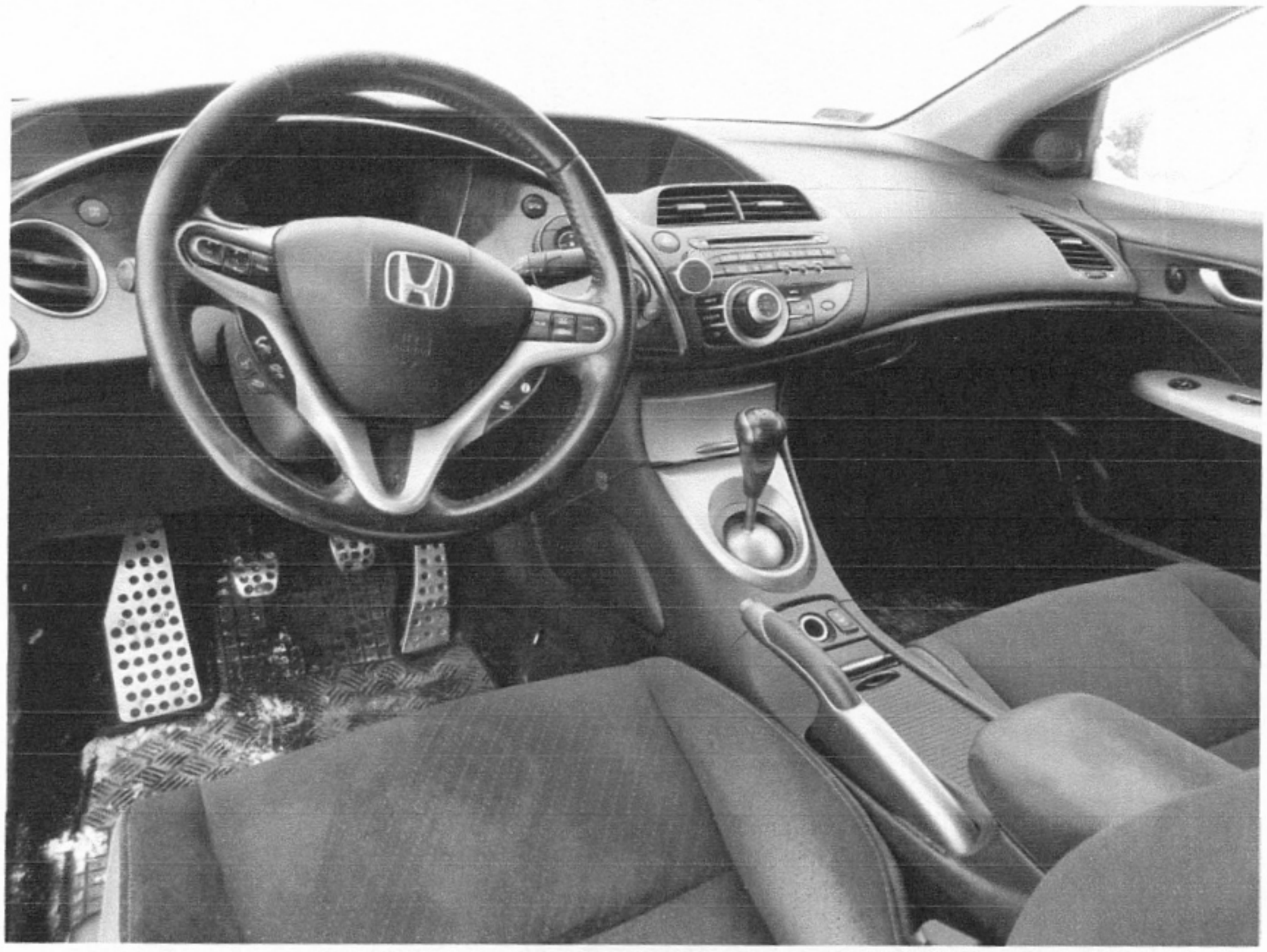

Foto 10